第38回
厚木市小学生ソフトボール大会

期　日　　令和５年７月　８日(土)・　９日(日)
　　予備日　７月１５日(土)・１６日(日)
会　場　　及川球技場

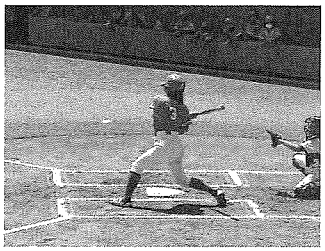

前年度優勝　清水ソフトクラブ

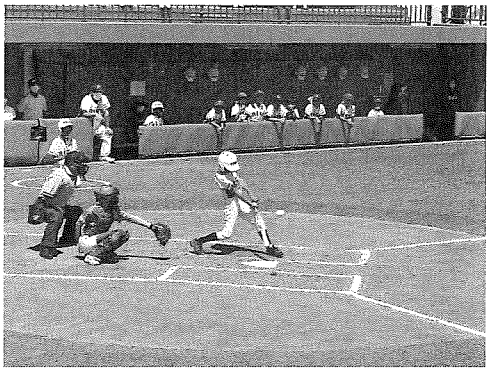

主　催　公益財団法人厚木市スポーツ協会
主　管　厚木市ソフトボール協会
後　援　厚木市教育委員会

第３８回厚木市小学生ソフトボール大会開

１　目　　的　　ソフトボールの普及と競技人口の拡大を図るとともに、青少年の健全育成と相互の親睦を図る。

２　主　　催　　公益財団法人厚木市スポーツ協会

３　主　　管　　厚木市ソフトボール協会

４　後　　援　　厚木市教育委員会

５　日　　程　　令和５年７月　８日(土)・　９日(日)
予備日　７月１５日(土)・１６日(日)

６　会　　場　　厚木市営及川球技場

７　参加資格　　市内の小学生チーム

８　参 加 費　　１チーム　２，０００円

９　大会細則　　２０２３年度日本ソフトボール協会オフィシャルルールを適用する。
その他は少年部大会申し合わせ事項に準ずる。

10　表　　彰　　優　勝：優勝旗、優勝杯、楯、メダル
準優勝：準優勝杯、楯、メダル
第３位：楯、メダル（３位決定戦は、実施しない。）

11　組 合 せ　　抽選会により決定する。

12　天候判断　　当日午前８時にソフトボール協会から連絡する。

13　そ の 他　　大会中における、事故・ケガ等は、各チームの責任において対応すること。

14　問 合 先　　公益財団法人厚木市スポーツ協会事務局
〒243-0039　厚木市温水西１－２７－１
電話　２４７－７２１２

大会申し合わせ事項

１　ボールは検定１号、投捕間 10.67m、塁間 16.76m、バットは検定１号、２号、固定ベース制、テイクツーベース制、振り逃げ、デッドボールあり、その他は日本ソフトボール協会オフィシャルルールに準ずる。

２　試合は５回戦６０分（６０分を過ぎたら次のイニングには入らない。）で、３回以降 10 点差以上のときはコールドゲームとし、同点の場合は抽選（選手）とする。ただし、決勝戦は同点の場合、タイブレークを１イニング行い、決着がつかない場合は、抽選（選手）とする。

３　金属のついたスパイクシューズ以外の使用は認める。打者走者、コーチャーズボックスはヘルメットを着用、捕手はプロテクター、レガーズ、ヘルメット、スロットガード付マスクを着用すること。

４　バッターはボックス以外では、絶対にバットを振らないこと。

５　フィールディングは、そのグラウンドの最初の試合、５分間だけを原則とする。その際、ユニフォーム着用者のみがグラウンドに入り、スコアラー、選手保護者等は、入ることができない。

６　打者走者の１塁へのスライディングは、全て禁止とする。行った場合には、打者走者をアウトとし、塁上のランナーの進塁は全て認めないものとする。

７　欠場、及び時間の変更依頼は、１週間前に担当理事に申し出ること。

８　審判は、審判部からの要請を第一優先にて行う。

９　メンバー表は、試合前に５通提出する。氏名には、必ずふりがなを付けること。なお、メンバー表に登録した選手以外のベンチ入りは認めない。

10　バットは、グリップテープが正常に巻かれていないもの及び改造変造のあるものの使用は認めない。

11　ベンチ入りは、監督１名、コーチ２名、スコアラー１名の計４名と、お茶当番の保護者（必要最少人数）とする。監督及びコーチは、ユニフォームを着用すること（背番号は、監督：３０番、コーチ：３１番、３２番とする。）。
　なお、監督及びコーチも、コーチャーズボックスに入ることができる。

12　監督不在の場合は、試合前に監督代行者が当該試合の主審に申し出ること。

13　大会の日程変更については、各担当理事に自主的に問い合わせること。

14　事故に際しての一切の責任は負わない。各チームでスポーツ保険等に加入して参加すること。

第３８回厚木市小学生ソフトボール大会

第１日（７月８日）					
及川球技場		10:00～	11:30～	13:30～	15:00～
	Ａ面	Ａ　１	Ａ　３	Ｂ　１	Ｂ　３
	Ｂ面	Ａ　２	Ａ　４	Ｂ　２	Ｂ　４
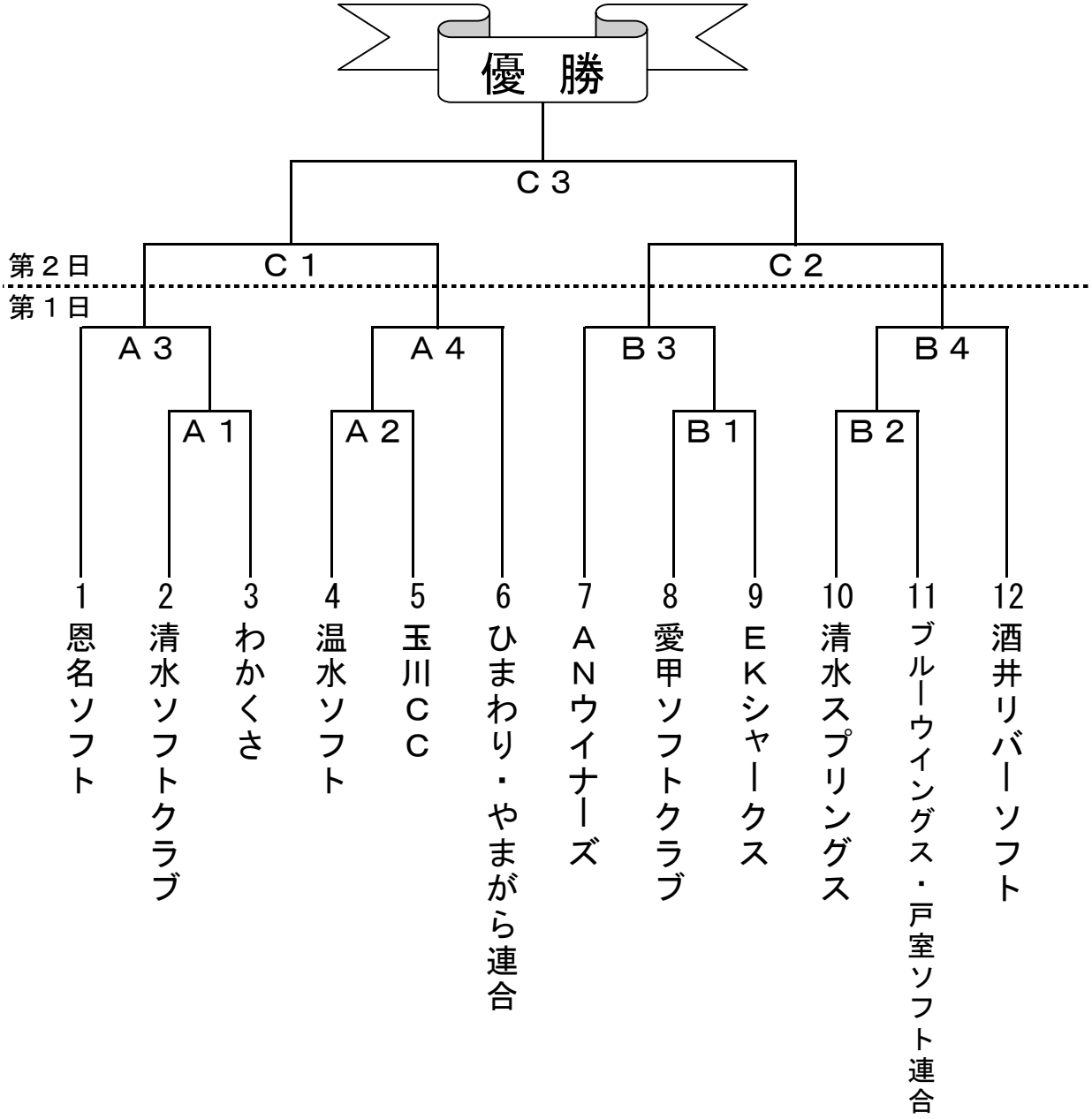
第２日（７月９日）					
及川球技場		10:00～	11:20～	13:00～	
	Ａ面	Ｃ　１	Ｃ　２	Ｃ　３